KLUB ALUMNI UK

Newsletter absolventů Univerzity Karlovy číslo 4/2017

Úvodník

Milé absolventky, milí absolventi,

v dubnovém čísle newsletteru Klubu Alumni Vás pozveme na Den celoživotního vzdělávání & Festival absolventů, který nás čeká 22. dubna. Univerzitě Karlově záleží na jejích absolventech – přijďte se o tom přesvědčit a dozvědět se, jaké možnosti univerzita a její fakulty pro své absolventy nabízejí.

Tento den je určený nejen Vám, kteří chcete nadále udržovat kontakt se svojí alma mater, ale také pro celou Vaši rodinu. Podrobnosti o programu naleznete právě na následujících stránkách.

Kontakt

Informační, poradenské a sociální centrum UK
Klub Alumni UK
Celetná 13, 116 36 Praha 1
Tel.: (+420) 224 491 850
E-mail: absolventi@cuni.cz
Web: www.absolventi.cuni.cz
Facebook: Klub Alumni UK

Pozvánky na dubnové akce

Den celoživotního vzdělávání a Festival absolventů

Již čtvrtý ročník této akce přinese především prezentaci kurzů celoživotního vzdělávání a kurzů Univerzity třetího věku jednotlivými fakultami. V tento den proběhne i slavnostní setkání absolventů vybraných fakult po 50 letech. Tito absolventi znovu prožijí svou promoci ve Velké aule Karolina. Dále budou pro Vás v Císařském sále připraveny zajímavé přednášky či beseda se známými absolventy naší univerzity. Pro všechny, kdo mají zájem udržovat kontakt se svou alma mater, zde bude připraven také stánek našeho Klubu Alumni, který poskytne všechny informace o své činnosti, pořádaných akcích, možnosti registrace a výhodách členství.

Akce je určena nejen Vám absolventům, ale také širší veřejnosti všech generací. S celou svou rodinou si budete moci užít také pestrý doprovodný program – fotokoutek, výstavu, koncert, prohlídku muzea a historických prostor Karolina či dětský koutek.

Hlavní program

Císařský sál

10^{10}–10^{55}
Moc (dez)informací
PhDr. Alice Němcová Tejkalová, Ph.D.

11^{00}–11^{55}
Tak dlouho se chodí se džbánem pro vodu, až je plný bisfenolu
Ing. Jan Nevoral, Ph.D.

12^{00}–12^{20}
Koncert - soubor I Dilettanti
Pedagogická fakulta

13^{00}–13^{45}/13^{55}
Sakrální prostory hradu Karlštejna
prof. PhDr. Ing. Jan Royt, Ph.D.

14^{00}–14^{55}
Beseda s absolventy
botanik RNDr. Václav Větvička,
Mgr. Petr Eliáš – šéfredaktor nakladatelství Albatros

15^{00}–16^{00}
Centrum vizuální historie Malach
PhDr. Jiří Kocian

Doprovodný program

V rámci doprovodného programu se můžete těšit na záchranáře z Lékařské fakulty v Plzni, molekulární bar Přírodovědecké fakulty či poodhalit s Matematicko-fyzikální fakultou, jaká matematika se skrývá v žonglování a mnoho dalšího!

Chcete se v průběhu akce naučit, jak co nejlépe poskytnout první pomoc? Neměli byste tedy minout praktický kurz 1. lékařské fakulty v Zelené posluchárně. Účast na kurzu je spojena s vydáním osvědčení o absolvování!

Prohlídky historických prostor Karolina s průvodcem budou probíhat v **14:30** a **15:30**. Bez průvodce bude po celé trvání akce možné navštívit Muzeum Univerzity Karlovy či výstavu Magičtí Lucemburkové.

Pokud jste si ještě nevyzvedli svůj průkaz člena Klubu Alumni nebo průkaz externího uživatele, budete tak moci učinit v průběhu akce v Informačním, poradenském a sociálním centru v Celetné 13.

Těšíme se na Vás!

Kdy: sobota 22. dubna 2017, 10^{00}–16^{00}
Kde: Karolinum, Ovocný trh 3, Praha 1

Vstupné: zdarma
Registrace:
www.denczv.cuni.cz nebo
www.festivalabsolventu.cuni.cz

Další akce

Přednášky v rámci Historicko-sociologické konfrontace

Pracoviště historické sociologie při Fakultě humanitních studií UK srdečně zve na přednášky, které se uskuteční v rámci předmětu Historicko-sociologické konfrontace.

Univerzální racionalizace: Weberův velký narativ

Byla to „teorie racionalizace“, díky níž se německý učenec Max Weber (1864-1920) zařadil mezi „klasické“ diagnostiky stavu modernity. Kdybychom měli uvést jeden termín, který i nyní, 150 let od jeho narození, s Maxem Weberem spojujeme, byla by to nejspíš „racionalizace“. Odkazujeme tím k Weberově domnělé „teorii“ univerzální „racionalizace“ jako celku, jenž má ovládnout celý svět. Nepočítám tuto „teorii“ ani tolik mezi sociologické teorie v přísně epistemologickém smyslu, nýbrž spíše mezi „velké narativy“, jimiž disciplína sociologie v

průběhu svých dějin přispěla k sebeporozumění lidstva.

Přednášející: prof. Dirk Kaesler – profesor sociologie na Universität Hamburg (1984–1995) a na Phillipps-Universität v Marburgu (1995–2009).
Kdy: čtvrtek 6. dubna, 17:00–18:30
Kde: Areál UK v Jinonicích (U Kříže 8, Praha 5), místnost 1036
Přednáška proběhne v anglickém jazyce.
Více na:
cuni.cz/UK-6305.html?event=14739
nebo na hiso.fhs.cuni.cz/HISO-98.html

Socialistická minulost jako výzkumný projekt běloruských a českých badatelů: dva modely historické paměti

Po rozpadu sovětského bloku povstala pro každou ze středo- nebo východoevropských zemí potřeba znovu definovat svou identitu a vyrovnat se s nedávnou socialistickou minulostí. Řada středoevropských, balkánských a pobaltských států si zvolila model důsledného a všestranného studia období totality. Naopak v některých východoevropských zemích, a obzvláště v Bělorusku, si paměť o socialistickém období stále zachovává rozměr nostalgického sentimentu a je vytlačená z oblasti badatelské a veřejné reflexe. V přednášce se vyznačí základní etapy a faktory formování symbolických center běloruských dějin po roce 1991. Budou rovněž definované společné a odlišné tendence formování a realizace paměťových praktik v České republice a Bělorusku.

Přednášející: Doc. Vitalij Repin, CSc. – působí na katedře dějin jižních a západních Slovanů Historické fakulty Běloruské státní univerzity v Minsku.
Kdy: čtvrtek 13. dubna, 17^{00}–18^{30}
Kde: Areál UK v Jinonicích (U Kříže 8, Praha 5), místnost 1036
Přednáška proběhne v českém jazyce.
Více na:
cuni.cz/UK-6305.html?event=14688
nebo na hiso.fhs.cuni.cz/HISO-98.html

Opuštěný komplex v Hybernské se promění v kulturní kampus

Budovy v Hybernské 4 řadu let zely prázdnotou. Ve dnech 10.–14. dubna 2017 ožijí akcí Filozofické fakulty Univerzity Karlovy s názvem Týden diverzity. V bohatém programu nebudou chybět přednášky špičkových odborníků, workshopy, výstavy, videomapping, únikové hry, filmové projekce a koncerty, mimo jiné známého orchestru BERG. Přijďte se jako první podívat do otevřeného komunitního prostoru, který získává novou tvář ve spolupráci s architektonickým studiem COLL COLL. Od května bude prostor dál sloužit jako kreativní kampus pro veřejnost a místo, kde se bude moci uplatnit potenciál studentů a akademiků. Akce budou probíhat v objektu v Hybernské 4 vždy od 10 hod do pozdního večera. Po celou dobu zde bude otevřený také bar Containallu, knihkupectví s kavárnou, galerie nebo dětský koutek. Vstup na veškeré akce Týdne diverzity je zdarma.

Kdy: 10. – 14. dubna 2017
Kde: Hybernská 4, Praha 1
Facebook: facebook.com/tydendiverzity
Web: www.tydendiverzity.cz

INSTITUT
POLITOLOGICKÝCH STUDIÍ
Fakulta sociálních věd
Univerzita Karlova

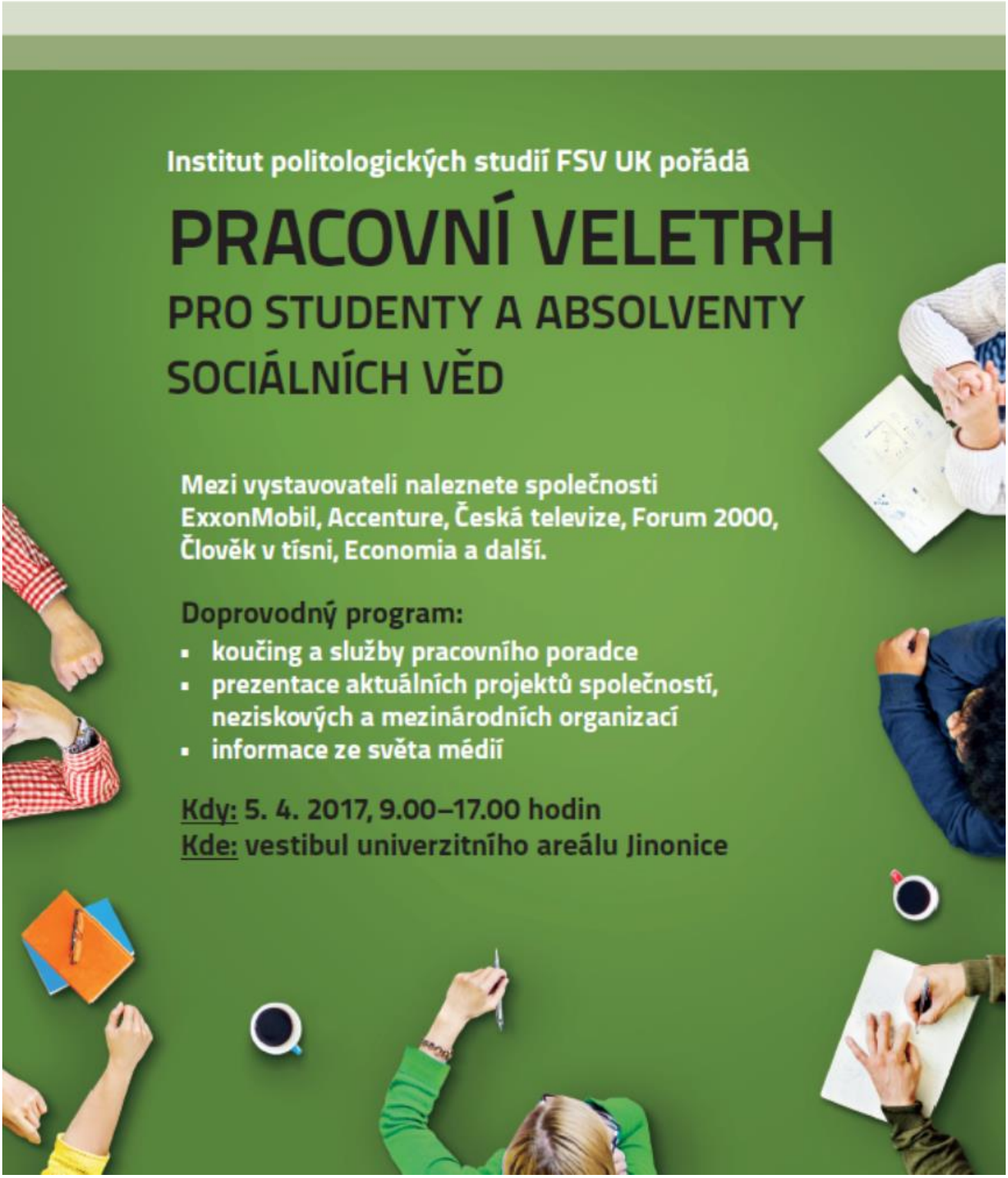

UNIVERZITA KARLOVA
si Vás dovoluje pozvat

na slavnostní zasedání
pořádané u příležitosti
669. výročí svého založení

ve čtvrtek dne 6. dubna ve 14.00 hodin
ve Velké aule historické budovy Karolina,
Ovocný trh 3, Praha 1.

Účast laskavě potvrďte na tel.: 251 491 224 nebo e-mail: rsvp@cuni.cz.
Místa zaujměte do 13.50 hodin.

Program:

Zahájení
Projev rektora Univerzity Karlovy prof. MUDr. Tomáše Zimy, DrSc.
Přednáška prof. PhDr. Jana Sokola, CSc., Ph.D. „O pravdě, omylu a lži"
Udělení Ceny Miloslava Petruska za prezentaci
Udělení Ceny Bedřicha Hrozného za tvůrčí počin
Udělení výzkumné podpory Donatio Universitatis Carolinæ
Hudební vystoupení
Závěr

Po skončení programu ve Velké aule jste srdečně zváni do recepčních místností v přízemí Karolina.

Předávání Cen rektora, mimořádných cen rektora a Bolzanovy ceny

Ve středu 8. března 2017 došlo ve Vlasteneckém sále Karolina k slavnostnímu předávání cen studentům a absolventům Univerzity Karlovy za rok 2015/2016. Ceny předal rektor Univerzity prof. MUDr. Tomáš Zima, DrSc., MBA za přítomnosti prorektorky pro koncepci a kvalitu vzdělávací činnosti prof. PaedDr. Radky Wildové, CSc. a prorektorky pro studijní záležitosti prof. MUDr. Mileny Králíčkové, Ph.D. Všem oceněným gratulujeme!

Cena rektora pro nejlepší absolventy Univerzity Karlovy

Cena se uděluje vynikajícím studentům bakalářského nebo magisterského studijního programu v závěru jejich studia, kteří v průběhu studia dosáhli mimořádných výsledků ve vědecké, výzkumné, sportovní nebo kulturní činnosti.

Cena prof. MUDr. Karla Weignera pro nejlepší absolventy lékařských oborů:

MUDr. Jakub Štefela (3. LF)
Bc. Viera Margeťáková (3. LF)

Cena prof. JUDr. Karla Engliše pro nejlepší absolventy společenskovědních oborů

Mgr. Evelyne Koubková (FF)
Bc. Joosep Grents (FHS)

Cena prof. RNDr. Jaroslava Heyrovského pro nejlepší absolventy přírodovědných oborů

Mgr. Miroslav Soroka (PřF)
Bc. Michal Jakl (PřF)

Cena prof. PhDr. Václava Příhody pro nejlepší absolventy učitelského studia

Mgr. Lenka Havelková (PřF)
Bc. Jan Bať ka (PřF)

Cena Josefa Dobrovského pro nejlepší absolventy teologických oborů

Mgr. Helena Exnerová (HTF)
Bc. Eduard Fiedler (KTF)

Bolzanova cena

Bolzanova cena je prestižní cenou Univerzity Karlovy udělovanou studentům za mimořádně objevné práce s vynikajícím tvůrčím obsahem a zpravidla s interdisciplinárním tematickým přesahem zpracované uchazečem v průběhu studia. Jde o mimořádné ocenění jednotlivců z řad studentů Univerzity Karlovy. Udělení ceny se osvědčuje diplomem a je s ním spojena peněžitá odměna.

Ve 23. ročníku byly vybrány celkem tři práce.

V kategorii společenskovědní včetně teologických oborů byla vybrána práce:

„The Reign of King Nyuserre and Its Impact on the Development of the Egyptian State. A Multiplier Effect Period during the Old Kingdom" Mgr. et Mgr. Veroniky Dulíkové, Ph.D. z Filozofické fakulty

V kategorii přírodovědné byla vybrána práce:

„Bounding Helly numbers via Betti numbers" RNDr. Zuzany Patákové, Ph.D. z Matematicko-fyzikální fakulty

V kategorii lékařské (biomedicínské) byla vybrána práce:

„Interakce antiretrovirotik s lékovými efluxními transportéry a jejich vliv na transplacentární farmakokinetiku" Mgr. Zuzany Ptáčkové, Ph.D. z Farmaceutické fakulty

Mimořádná cena rektora

Cena se uděluje příležitostně studentům za čin, popřípadě činnost, vykonaný během studia a prokazující mimořádnou občanskou statečnost nebo obětavost; za dosažení mimořádných výsledků v průběhu studia v oblasti vědy a výzkumu; nebo za mimořádně vysoké ocenění při provozování kulturních či uměleckých aktivit nebo za skvělé sportovní výsledky v mezinárodních soutěžích.

Cenu za rok 2016 obdrželi:

Florian Merkle (2. LF)
MUDr. Lukáš Malý (3. LF)
David Adam (3. LF)
Barbora Procházková (LF Plzeň)
Mgr. Simona Baumrtová (FTVS)

Na záznam z předávání cen se můžete podívat zde:
www.youtube.com/watch?v=CWKtf8tOA-g

Zahradnické trhy v Kuksu

Zveme vás na Zahradnické trhy v Kuksu, které pořádá České farmaceutické muzeum ve spolupráci s NKP Hospitál Kuks a obcí Kuks. Akce se koná 28. dubna (od 12 do 18 hodin), 29. dubna (od 9 do 18 hodin) a 30. dubna (od 9 do 16 hodin) na nádvoří Hospitálu Kuks.

Zahradnické trhy nabídnou široký sortiment balkónových i zahradních rostlin, ovocných stromků, skalniček, kaktusů a doplňkového tematického zboží. Akce bude doplněna přednáškami odborníků z Katedry farmaceutické botaniky a ekologie Farmaceutické fakulty UK v Hradci Králové na témata Léčivé rostliny a potraviny, Pěstovat léčivé rostliny, ano či ne? a Koření a jeho účinky.

V sobotu a neděli je zajištěna mimořádná vlaková doprava. Více informací na www.ceska-apatyka.cz

Vzdělávací exkurze Husitské teologické fakulty

Husitská teologická fakulta ve spolupráci s Masarykovým ústavem AV ČR pořádá zahraniční vzdělávací exkurzi do Itálie s názvem *Po stopách první světové války a československých legií.*

Zájezd se soustředí a významná místa v severní Itálii spojená s první světovou válkou a zejména českými legionáři jako např. Vittorio Veneto, Conegliano, Arco či Rovereto. Nebude chybět ani vysokohorská turistika u známého jezera Lago di Garda s možností výstupu na Doss Alto – místa mýtického boje československých legionářů a mnoho dalšího.

Členové Klubu Alumni UK se mohou zúčastnit této exkurze za sníženou cenu 5 675 Kč (plná cena 5 995 Kč). Snížená ceny je podmíněna vypracováním krátkého referátu dle zadání souvisejícího s programem exkurze, jelikož se jedná o exkurzi v rámci kurzu celoživotního vzdělávání.

Kdy: 29. 5. – 2. 6. 2017
Závazně se přihlašujte a potvrzení plateb zasílejte nejpozději do 20. 4. 2017 na adresu asistentka.czv@seznam.cz
Podrobnosti o programu naleznete na stránkách HTF:
http://www.htf.cuni.cz/HTF-126.html#5

Benefity

Tip měsíce: Slovenské liečebné kúpele Turčianske Teplice

Využijte speciální nabídku na pobyty v Turčianských Teplicích! Členové Klubu Alumni a zaměstnanci univerzity mohou získat za zvýhodněnou cenu pobyt ve dvoulůžkových pokojích v hotelu Veľká Fatra**** – superior včetně léčebný procedur a celodenního stravování. Zvýhodněná cena se vztahuje nejen na držitele průkazu, ale také osoby v jeho doprovodu.

Pro více informací o celé nabídce přejděte na: ipsc.cuni.cz/IPSC-33-version1-ponuka_univerzita_karlova_2016.pdf

420 People

Soubor současného tance srdečně zve členy Klubu Alumni na představení jarní sezóny za zvýhodněné ceny!

Královna víl/NoD
19. dubna 2017, cena 250 Kč

Best Of 420PEOPLE/Jatka78
2. května 2017, cena 200 Kč

Královna víl/NoD
21. května 2017, cena 250 Kč

Brožuru s více informacemi o jednotlivých představeních naleznete na: cuni.cz/UK-6842.html#39